



# ΕΦΗΜΕΡΙΣ ΤΗΣ ΚΥΒΕΡΝΗΣΕΩΣ

## ΤΗΣ ΕΛΛΗΝΙΚΗΣ ΔΗΜΟΚΡΑΤΙΑΣ

ΑΘΗΝΑ  
16 ΑΠΡΙΛΙΟΥ 1984

ΤΕΥΧΟΣ ΤΕΤΑΡΤΟ

ΑΡΙΘΜΟΣ ΦΥΛΛΟΥ  
265

### ΠΕΡΙΕΧΟΜΕΝΑ

#### ΑΠΑΛΛΟΤΡΙΩΣΕΙΣ ΑΠΟΦΑΣΕΙΣ

Περί επικυρώσεως εκθέσεως Επιτροπής καθορισμού ορίων αιγιαλού και παραλίας στη θέση «Λιγονάμμος» της Κοινότητας Φοινικούντας Ν. Μεσσηνίας «μπροστά στην ιδιοκτησία Α. Σκούλικα» ..... 1

#### ΠΟΛΕΟΔΟΜΙΑ ΔΙΑΤΑΓΜΑΤΑ

Επιβολή προκηπίου σε οικοπέδα του ρυμοτομικού σχεδίου Κομοτηνής ..... 2  
Τροποποίηση του ρυμοτομικού σχεδίου Βούλας (Αττικής) και επιβολή προκηπίου ..... 3

#### ΑΠΑΛΛΟΤΡΙΩΣΕΙΣ ΑΠΟΦΑΣΕΙΣ

Αριθ. Ν. 37 (1)

Περί επικυρώσεως εκθέσεως Επιτροπής καθορισμού ορίων αιγιαλού και παραλίας στη θέση «Λιγονάμμος» της Κοινότητας Φοινικούντας Ν. Μεσσηνίας «μπροστά στην ιδιοκτησία Α. Σκούλικα».

#### Ο ΝΟΜΑΡΧΗΣ ΜΕΣΣΗΝΙΑΣ

Έχοντας υπόψη :

1. Τις διατάξεις του Ν. 3200/55 «περί διοικητικής αποκαταστάσεως καθώς αυτές τροποποιήθηκαν και συμπληρώθηκαν μεταγενέστερα».

2. Τις διατάξεις του Α.Ν. 2344/40 «περί αιγιαλού και παραλίας».

3. Τις διατάξεις της παρ. 9 του άρθρ. 1 Κεφάλαιο Β, της υπ' αριθ. 0.208/181/26.4.82 κοινής απόφασης των Υπουργών Προεδρίας Κυβερνήσεως και Οικονομικών «περί αναμορφώσεως Συλλογικών Οργάνων Γνωμοδοτικής και αποφασιστικής αρμοδιότητας του Υπουργείου Οικονομικών».

4. Το από Φεβρουάριο 83 τοπογραφικό διάγραμμα του συντάξαντος μηχανικού Γεωργ. Π. Δημόπουλου κανονικά θεωρημένο από τον Δ/ντή Δ.Τ.Υ. Ν.Μ. Γεώργιο Διονυσόπουλο.

5. Την από 31.10.83 Έκθεση καθορισμού της οριογραμμής αιγιαλού και παραλίας στην πιο πάνω περιοχή.

6. Το υπ' αριθ. 187.2/522/83 έγγραφο του Γενικού Επιτελείου Ναυτικού, αποφασίζουμε :

επικυρώνουμε την από 31.10.83 έκθεση της Επιτροπής καθορισμού ορίων αιγιαλού και παραλίας καθώς και το συνοδευόν αυτή τοπογραφικό διάγραμμα στη θέση «Λιγονάμμος» της Κοινότητας Φοινικούντας Ν. Μεσσηνίας, μπροστά στην ιδιοκτησία Α. Σκούλικα.

#### ΕΚΘΕΣΗ

ΕΠΙΤΡΟΠΗΣ ΚΑΘΟΡΙΣΜΟΥ ΤΩΝ ΟΡΙΩΝ ΤΟΥ ΑΙΓΙΑΛΟΥ  
Άρθρο 74 Π.Δ. 636/77.

Για τον καθορισμό το πρώτο των ορίων του Αιγιαλού, στη Φοινικούντα του νομού Μεσσηνίας στη θέση «Λιγονάμμος».

Καλχμάτα, 31 Οκτωβρίου 1983, οι υπογεγραμμένοι :

1. Ιωάννης Λίβας, Οικονομικός Έφορος Πύλου
2. Αθανάσιος Κατσαφάρας, Πολιτικός Μηχανικός Αναπληρωτής του Διευθυντού Τ.Υ. Ν. Μεσσηνίας ως μέλος.
3. Χρήστος Πετρόπουλος Αρχ/στης Λιμενικού Σώματος.

Αποτελούντες την επιτροπή καθορισμού των ορίων του Αιγιαλού, δυνάμει του άρθρου 74 του Π.Δ. 636/77 μετέβημεν επί τόπου στην αναφερομένη περιοχή στις 14 Ιουνίου 1983.

Λαβόντες υπόψη :

1. Το από τον τοπογράφο μηχανικό συνταχθέν την 2.83 τοπογραφικό και υψομετρικό διάγραμμα με κλίμακα 1 :500 εις 8 φύλλα, ηλεγμένο για την ακρίβεια της αποτυπώσεως υπό του Αθανασίου Κατσαφάρα πολιτικού μηχανικού στη Δ/ση Τ.Υ.Ν. Μεσσηνίας και θεωρηθέν υπό της Δ.Τ.Υ.Ν. Μεσσηνίας την 2 Μαρτίου 1983 ως το άρθρο 20 Ν. 719/77 ορίζει.

2. Την από 1.2.1982 αίτηση του Αναστασίου Σκούλικα με την οποία ζητά τον καθορισμό των ορίων του αιγιαλού στην ανωτέρω περιοχή.

3. Τις διατάξεις του Α.Ν. 2344/40 ως ούτος ετροποποιήθηκε, ως και την προς τούτο σχετική Δικαστηριακή και Διοικητική Νομολογία.

4. Την εκ της επιτοπίου μεταβάσεως σχηματισθείσα αντίληψη περί του πλάτους της βρεχομένης ζώνης της ξηράς και λοιπών συναφών στοιχείων ήτοι :

- α) Την μορφολογία της περιοχής, η οποία είναι ημιπεδινή.
- β) Την κατάσταση της ακτής, στην οποία δεν έχουν γίνει τεχνικά έργα, ούτε ενδείξεις μεταβολής του αιγιαλού υπάρχουν.

γ) Οι νότιοι άνεμοι δημιουργούν μεγάλο κυματισμό, λόγω του μεγάλου αναπτύγματος πελάγους, που αρχίζει από τις Αφρικανικές ακτές.

δ) Δεν υφίσταται παλαιός αιγιαλός, αποφασίζει: Καθορίζει επί του ως άνω τοπογραφικού διαγράμματος:

α) Την οριογραμμή του Αιγιαλού με ερυθρά συνεχή πολυγωνική γραμμή Π0', Π1, Π2' ... Π8' της οποίας οι κορυφές εξασφαλίζονται ως στο διάγραμμα δι' αποστάσεων από σταθερά σημεία.

β) Την οριογραμμή της παραλίας δια συνεχούς κίτρινης πολυγωνικής γραμμής Π0'', Π1'', Π2'' ... Π8'' της οποίας οι κορυφές εξασφαλίζονται ως εις το διάγραμμα δι' απο-

στάσεων από σταθερά σημεία. Δεν υπάρχουν κτίσματα στη ζώνη της παραλίας.

Η Επιτροπή

Ο Πρόεδρος

(Υπογραφή)

Τα Μέλη

(Υπογραφαι)

Καλαμάτα, 21 Μαρτίου 1984.

Ο Νομάρχης  
ΝΙΚΟΣ ΦΑΡΜΑΚΗΣ

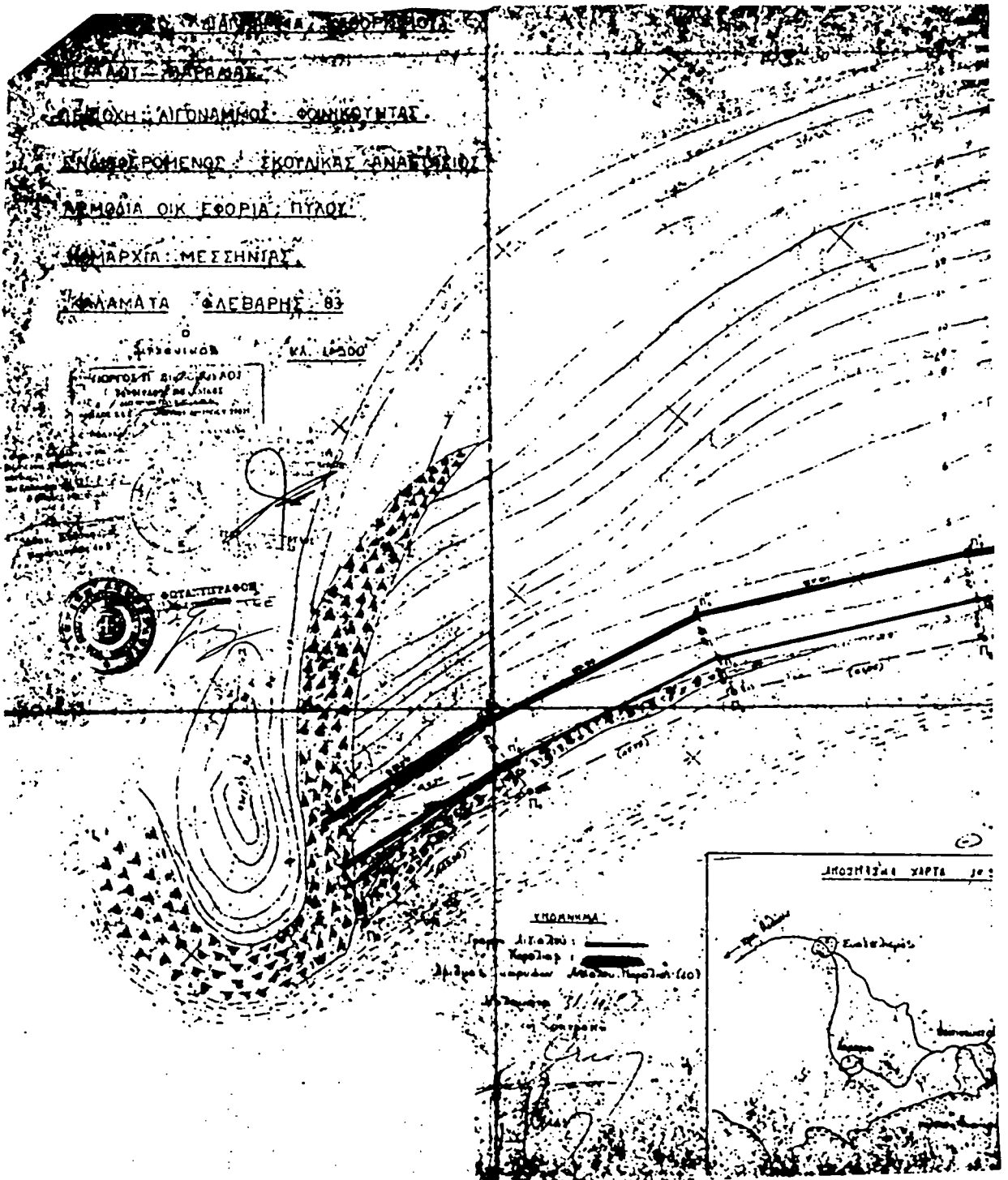



**ΠΟΛΕΟΔΟΜΙΑ****ΔΙΑΤΑΓΜΑΤΑ**

(2)

Επιβολή προκήπιου σε οικοπέδα του ρυμοτομικού σχεδίου Κομοτηνής.

**Ο ΠΡΟΕΔΡΟΣ  
ΤΗΣ ΕΛΛΗΝΙΚΗΣ ΔΗΜΟΚΡΑΤΙΑΣ**

Έχοντας υπόψη :

1. Τις διατάξεις του Ν.Δ/τος «περί σχεδίων πόλεων κλπ.» της 17 Ιουλίου 1923, όπως μεταγενέστερα τροποποιήθηκαν και συμπληρώθηκαν και ειδικότερα το άρθρο 9.

2. Τις διατάξεις του Ν. 1032/1980 «περί συστάσεως Υπουργείου Χωροταξίας, Οικισμού και Περιβάλλοντος» (ΦΕΚ 57/Α) και ειδικότερα τα άρθρα 2, 3 και 7.

3. Την υπ' αριθ. 73/1981 πράξη του Δημοτικού Συμβουλίου Κομοτηνών.

4. Την υπ' αριθ. 582/1982 γνωμοδότηση του Κεντρικού Συμβουλίου Χωροταξίας, Οικισμού και Περιβάλλοντος.

5. Την υπ' αριθ. 87/1984 γνωμοδότηση του Συμβουλίου της Επικρατείας, με πρόταση του Υπουργού Χωροταξίας, Οικισμού και Περιβάλλοντος, αποφασίζουμε :

**Άρθρο 1.**

Στο πρόσωπο των οικοπέδων οικοδομημένων ή μη που βρίσκονται στα υπ' αριθ. 361α και 362α οικοδομικά τετράγωνα του ρυμοτομικού σχεδίου Κομοτηνής και έχουν πρόσοψη στην οδό 40 Εκκλησιών επιβάλλεται προκήπιο με πλάτος δύο (2) μέτρα, όπως φαίνεται στο σχετικό πρωτότυπο διάγραμμα σε κλίμακα 1 : 500, που έχει θεωρηθεί από τον Προϊστάμενο της Διεύθυνσης Πολυοδομικών Εφαρμογών με την υπ' αριθ. 13329/1984 πράξη του και που αντίτυπό του δημοσιεύεται συνοπτικά με αυτό το Διάταγμα.

**Άρθρο 2.**

Η ισχύς του Διατάγματος αυτού αρχίζει από τη δημοσίευσή του στην Εφημερίδα της Κυβερνήσεως.

Στον Υπουργό Χωροταξίας, Οικισμού και Περιβάλλοντος, αναθέτουμε τη δημοσίευση και εκτέλεση του Διατάγματος αυτού.

Αθήνα, 12 Μαρτίου 1984.

Ο ΠΡΟΕΔΡΟΣ ΤΗΣ ΔΗΜΟΚΡΑΤΙΑΣ

**ΚΩΝΣΤΑΝΤΙΝΟΣ Γ. ΚΑΡΑΜΑΝΛΗΣ**

Ο ΥΠΟΥΡΓΟΣ ΧΩΡΟΤΑΞΙΑΣ, ΟΙΚΙΣΜΟΥ ΚΑΙ ΠΕΡΙΒΑΛΛΟΝΤΟΣ

**ΑΝΤΩΝΙΟΣ ΤΡΙΤΣΗΣ**



(3)

Τροποποίηση του ρυμοτομικού σχεδίου Βούλας (Αττικής) και επιβολή προκήπιου.

**Ο ΠΡΟΕΔΡΟΣ  
ΤΗΣ ΕΛΛΗΝΙΚΗΣ ΔΗΜΟΚΡΑΤΙΑΣ**

Έχοντας υπόψη :

1. Τις διατάξεις του Ν.Δ/τος «περί σχεδίων πόλεων κλπ.» της 17 Ιουλίου 1923, όπως μεταγενέστερα τροποποιήθηκαν και συμπληρώθηκαν και ειδικότερα τα άρθρα 3, 9 και 70.

2. Τις διατάξεις του Ν. 947/1979 «περί οικιστικών περιοχών» (ΦΕΚ 169/Α) και ειδικότερα το άρθρο 62 (παρ. 1).

3. Τις διατάξεις του Ν. 1032/1980 «περί συστάσεως Υπουργείου Χωροταξίας, Οικισμού και Περιβάλλοντος» (ΦΕΚ 57/Α) και ειδικότερα τα άρθρα 2, 3 και 7.

4. Τις υπ' αριθ. 94/1981 και 105/1981 πράξεις του Κοινοτικού Συμβουλίου Βούλας (Αττικής).

5. Την υπ' αριθ. 343/1983 γνωμοδότηση του Κεντρικού Συμβουλίου Χωροταξίας, Οικισμού και Περιβάλλοντος.

6. Την υπ' αριθ. 57/1984 γνωμοδότηση του Συμβουλίου της Επικρατείας, με πρόταση του Υπουργού Χωροταξίας, Οικισμού και Περιβάλλοντος, αποφασίζουμε :

Άρθρο 1.

Εγκρίνεται η τροποποίηση του εγκεκριμένου ρυμοτομικού σχεδίου Βούλας (Αττικής) στη περιοχή μεταξύ των οδών Υπολογαγού Διάκου, Μπουμπουλίνας, Μαυρομιχάλη και περιμετρικής του σχεδίου και ειδικότερα στα υπ' αριθ. 1, 2, 3, 4, 5, 6, 114α, 115α, 116α, 132α, 133α, 140α, 141α, 247, 248, 249, 250, 251, 255, 258, 259, 260, 262, 263, 264, 266, 267, 268 και 269 οικοδομικά τετράγωνα καθώς και η δημιουργία κοινοχρήστων χώρων και πεζοδρόμων,

όπως φαίνεται στα πέντε (5) σχετικά πρωτότυπα διαγράμματα σε κλίμακα 1 : 500, που θεωρήθηκαν από τον Προϊστάμενο της Διευθύνσεως Πολεοδομικών Εφαρμογών με την αριθ. Γ. 14073/1984 πράξη του και που συνοπτικά τους αντίτυπα δημοσιεύονται με το παρόν Διάταγμα.

Άρθρο 2.

1. Τροποποιείται το προβλεπόμενο από το εγκεκριμένο ρυμοτομικό σχέδιο προκήπιο των οικοπέδων, οικοδομημένων ή μη, των κειμένων στα υπ' αριθ. 249, 240, 255, 259, 260, 266 και 267 οικοδομικά τετράγωνα, με μετατόπιση των ρυμοτομικών και οικοδομικών γραμμών, του πλάτους αυτού παραμένοντος τέσσερα (4) μέτρα, όπως φαίνεται στα τέσσερα (με αριθ. 2, 3, 4 και 5) από τα παραπάνω διαγράμματα.

2. Στο πρόσωπο των οικοπέδων οικοδομημένων ή μη που βρίσκονται στα υπ' αριθ. 114α, 115α, 116α, 132α, 133α, 140α, 141α, 247, 249, 250, 255, 258, 262, 263, 264, 266, 268 και 269 οικοδομικά τετράγωνα επιβάλλεται, προκήπιο πλάτους τεσσάρων (4) μέτρων, όπως φαίνεται στα διαγράμματα, που αναφέρονται στο άρθρο 1 του παρόντος.

Άρθρο 3.

Η ισχύς του παρόντος Διατάγματος αρχίζει από τη δημοσίευσή του στην Εφημερίδα της Κυβερνήσεως.

Στον Υπουργό Χωροταξίας, Οικισμού και Περιβάλλοντος, αναθέτουμε τη δημοσίευση και εκτέλεση του παρόντος Διατάγματος.

Αθήνα, 12 Μαρτίου 1984.

Ο ΠΡΟΕΔΡΟΣ ΤΗΣ ΔΗΜΟΚΡΑΤΙΑΣ

**ΚΩΝΣΤΑΝΤΙΝΟΣ Γ. ΚΑΡΑΜΑΝΛΗΣ**

Ο ΥΠΟΥΡΓΟΣ ΧΩΡΟΤΑΞΙΑΣ, ΟΙΚΙΣΜΟΥ ΚΑΙ ΠΕΡΙΒΑΛΛΟΝΤΟΣ

**ΑΝΤΩΝΙΟΣ ΤΡΙΤΣΗΣ**



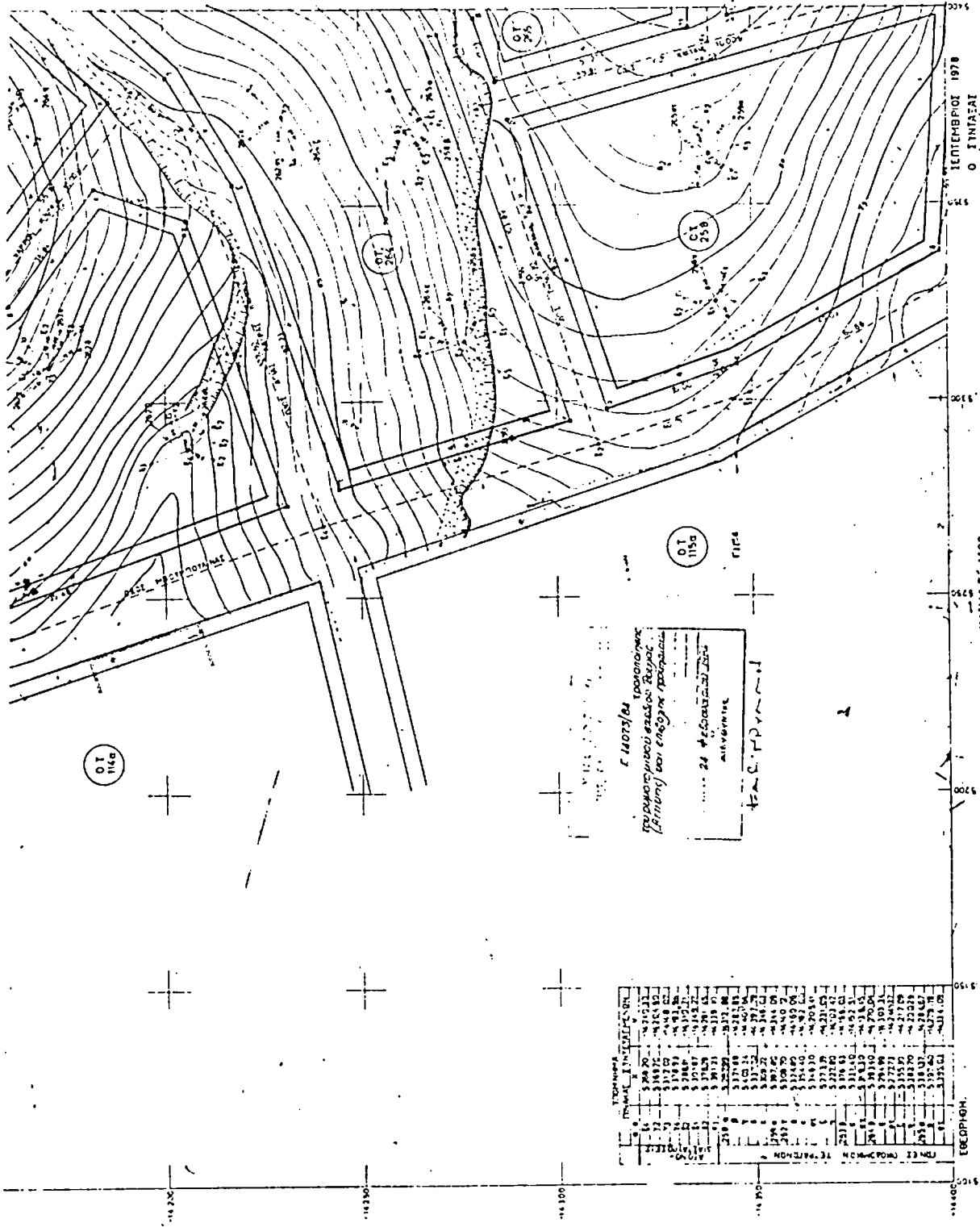

ΕΠΙΣΤΡΟΦΗ

|     |        |       |
|-----|--------|-------|
| 1   | 328 20 | 31533 |
| 2   | 328 25 | 31535 |
| 3   | 328 30 | 31537 |
| 4   | 328 35 | 31539 |
| 5   | 328 40 | 31541 |
| 6   | 328 45 | 31543 |
| 7   | 328 50 | 31545 |
| 8   | 328 55 | 31547 |
| 9   | 329 00 | 31549 |
| 10  | 329 05 | 31551 |
| 11  | 329 10 | 31553 |
| 12  | 329 15 | 31555 |
| 13  | 329 20 | 31557 |
| 14  | 329 25 | 31559 |
| 15  | 329 30 | 31561 |
| 16  | 329 35 | 31563 |
| 17  | 329 40 | 31565 |
| 18  | 329 45 | 31567 |
| 19  | 329 50 | 31569 |
| 20  | 329 55 | 31571 |
| 21  | 330 00 | 31573 |
| 22  | 330 05 | 31575 |
| 23  | 330 10 | 31577 |
| 24  | 330 15 | 31579 |
| 25  | 330 20 | 31581 |
| 26  | 330 25 | 31583 |
| 27  | 330 30 | 31585 |
| 28  | 330 35 | 31587 |
| 29  | 330 40 | 31589 |
| 30  | 330 45 | 31591 |
| 31  | 330 50 | 31593 |
| 32  | 330 55 | 31595 |
| 33  | 331 00 | 31597 |
| 34  | 331 05 | 31599 |
| 35  | 331 10 | 31601 |
| 36  | 331 15 | 31603 |
| 37  | 331 20 | 31605 |
| 38  | 331 25 | 31607 |
| 39  | 331 30 | 31609 |
| 40  | 331 35 | 31611 |
| 41  | 331 40 | 31613 |
| 42  | 331 45 | 31615 |
| 43  | 331 50 | 31617 |
| 44  | 331 55 | 31619 |
| 45  | 332 00 | 31621 |
| 46  | 332 05 | 31623 |
| 47  | 332 10 | 31625 |
| 48  | 332 15 | 31627 |
| 49  | 332 20 | 31629 |
| 50  | 332 25 | 31631 |
| 51  | 332 30 | 31633 |
| 52  | 332 35 | 31635 |
| 53  | 332 40 | 31637 |
| 54  | 332 45 | 31639 |
| 55  | 332 50 | 31641 |
| 56  | 332 55 | 31643 |
| 57  | 333 00 | 31645 |
| 58  | 333 05 | 31647 |
| 59  | 333 10 | 31649 |
| 60  | 333 15 | 31651 |
| 61  | 333 20 | 31653 |
| 62  | 333 25 | 31655 |
| 63  | 333 30 | 31657 |
| 64  | 333 35 | 31659 |
| 65  | 333 40 | 31661 |
| 66  | 333 45 | 31663 |
| 67  | 333 50 | 31665 |
| 68  | 333 55 | 31667 |
| 69  | 334 00 | 31669 |
| 70  | 334 05 | 31671 |
| 71  | 334 10 | 31673 |
| 72  | 334 15 | 31675 |
| 73  | 334 20 | 31677 |
| 74  | 334 25 | 31679 |
| 75  | 334 30 | 31681 |
| 76  | 334 35 | 31683 |
| 77  | 334 40 | 31685 |
| 78  | 334 45 | 31687 |
| 79  | 334 50 | 31689 |
| 80  | 334 55 | 31691 |
| 81  | 335 00 | 31693 |
| 82  | 335 05 | 31695 |
| 83  | 335 10 | 31697 |
| 84  | 335 15 | 31699 |
| 85  | 335 20 | 31701 |
| 86  | 335 25 | 31703 |
| 87  | 335 30 | 31705 |
| 88  | 335 35 | 31707 |
| 89  | 335 40 | 31709 |
| 90  | 335 45 | 31711 |
| 91  | 335 50 | 31713 |
| 92  | 335 55 | 31715 |
| 93  | 336 00 | 31717 |
| 94  | 336 05 | 31719 |
| 95  | 336 10 | 31721 |
| 96  | 336 15 | 31723 |
| 97  | 336 20 | 31725 |
| 98  | 336 25 | 31727 |
| 99  | 336 30 | 31729 |
| 100 | 336 35 | 31731 |
| 101 | 336 40 | 31733 |
| 102 | 336 45 | 31735 |
| 103 | 336 50 | 31737 |
| 104 | 336 55 | 31739 |
| 105 | 337 00 | 31741 |
| 106 | 337 05 | 31743 |
| 107 | 337 10 | 31745 |
| 108 | 337 15 | 31747 |
| 109 | 337 20 | 31749 |
| 110 | 337 25 | 31751 |
| 111 | 337 30 | 31753 |
| 112 | 337 35 | 31755 |
| 113 | 337 40 | 31757 |
| 114 | 337 45 | 31759 |
| 115 | 337 50 | 31761 |
| 116 | 337 55 | 31763 |
| 117 | 338 00 | 31765 |
| 118 | 338 05 | 31767 |
| 119 | 338 10 | 31769 |
| 120 | 338 15 | 31771 |
| 121 | 338 20 | 31773 |
| 122 | 338 25 | 31775 |
| 123 | 338 30 | 31777 |
| 124 | 338 35 | 31779 |
| 125 | 338 40 | 31781 |
| 126 | 338 45 | 31783 |
| 127 | 338 50 | 31785 |
| 128 | 338 55 | 31787 |
| 129 | 339 00 | 31789 |
| 130 | 339 05 | 31791 |
| 131 | 339 10 | 31793 |
| 132 | 339 15 | 31795 |
| 133 | 339 20 | 31797 |
| 134 | 339 25 | 31799 |
| 135 | 339 30 | 31801 |
| 136 | 339 35 | 31803 |
| 137 | 339 40 | 31805 |
| 138 | 339 45 | 31807 |
| 139 | 339 50 | 31809 |
| 140 | 339 55 | 31811 |
| 141 | 340 00 | 31813 |
| 142 | 340 05 | 31815 |
| 143 | 340 10 | 31817 |
| 144 | 340 15 | 31819 |
| 145 | 340 20 | 31821 |
| 146 | 340 25 | 31823 |
| 147 | 340 30 | 31825 |
| 148 | 340 35 | 31827 |
| 149 | 340 40 | 31829 |
| 150 | 340 45 | 31831 |
| 151 | 340 50 | 31833 |
| 152 | 340 55 | 31835 |
| 153 | 341 00 | 31837 |
| 154 | 341 05 | 31839 |
| 155 | 341 10 | 31841 |
| 156 | 341 15 | 31843 |
| 157 | 341 20 | 31845 |
| 158 | 341 25 | 31847 |
| 159 | 341 30 | 31849 |
| 160 | 341 35 | 31851 |
| 161 | 341 40 | 31853 |
| 162 | 341 45 | 31855 |
| 163 | 341 50 | 31857 |
| 164 | 341 55 | 31859 |
| 165 | 342 00 | 31861 |
| 166 | 342 05 | 31863 |
| 167 | 342 10 | 31865 |
| 168 | 342 15 | 31867 |
| 169 | 342 20 | 31869 |
| 170 | 342 25 | 31871 |
| 171 | 342 30 | 31873 |
| 172 | 342 35 | 31875 |
| 173 | 342 40 | 31877 |
| 174 | 342 45 | 31879 |
| 175 | 342 50 | 31881 |
| 176 | 342 55 | 31883 |
| 177 | 343 00 | 31885 |
| 178 | 343 05 | 31887 |
| 179 | 343 10 | 31889 |
| 180 | 343 15 | 31891 |
| 181 | 343 20 | 31893 |
| 182 | 343 25 | 31895 |
| 183 | 343 30 | 31897 |
| 184 | 343 35 | 31899 |
| 185 | 343 40 | 31901 |
| 186 | 343 45 | 31903 |
| 187 | 343 50 | 31905 |
| 188 | 343 55 | 31907 |
| 189 | 344 00 | 31909 |
| 190 | 344 05 | 31911 |
| 191 | 344 10 | 31913 |
| 192 | 344 15 | 31915 |
| 193 | 344 20 | 31917 |
| 194 | 344 25 | 31919 |
| 195 | 344 30 | 31921 |
| 196 | 344 35 | 31923 |
| 197 | 344 40 | 31925 |
| 198 | 344 45 | 31927 |
| 199 | 344 50 | 31929 |
| 200 | 344 55 | 31931 |

Υ.Π.Ο. Υ.Ρ.Γ.Ε.Ι.Ο.  
ΥΠΟΥΡΓΕΙΟ ΕΚΠΑΙΔΕΥΣΗΣ & ΘΡΗΣΚΕΥΜΑΤΩΝ

ΙΕΝΙΕΜΒΡΙΟΙ 1978  
Ο ΓΥΝΑΣΕΙ  
Αθήνα  
ΕΠΙΣΤΡΟΦΗ ΕΠΙΣΤΡΟΦΟΛΟΓΟΥ  
ΑΡ. ΠΡΩΤΟΚΟΛΛΟΥ 1713-107

ΚΑΙΝΑΣ 1500



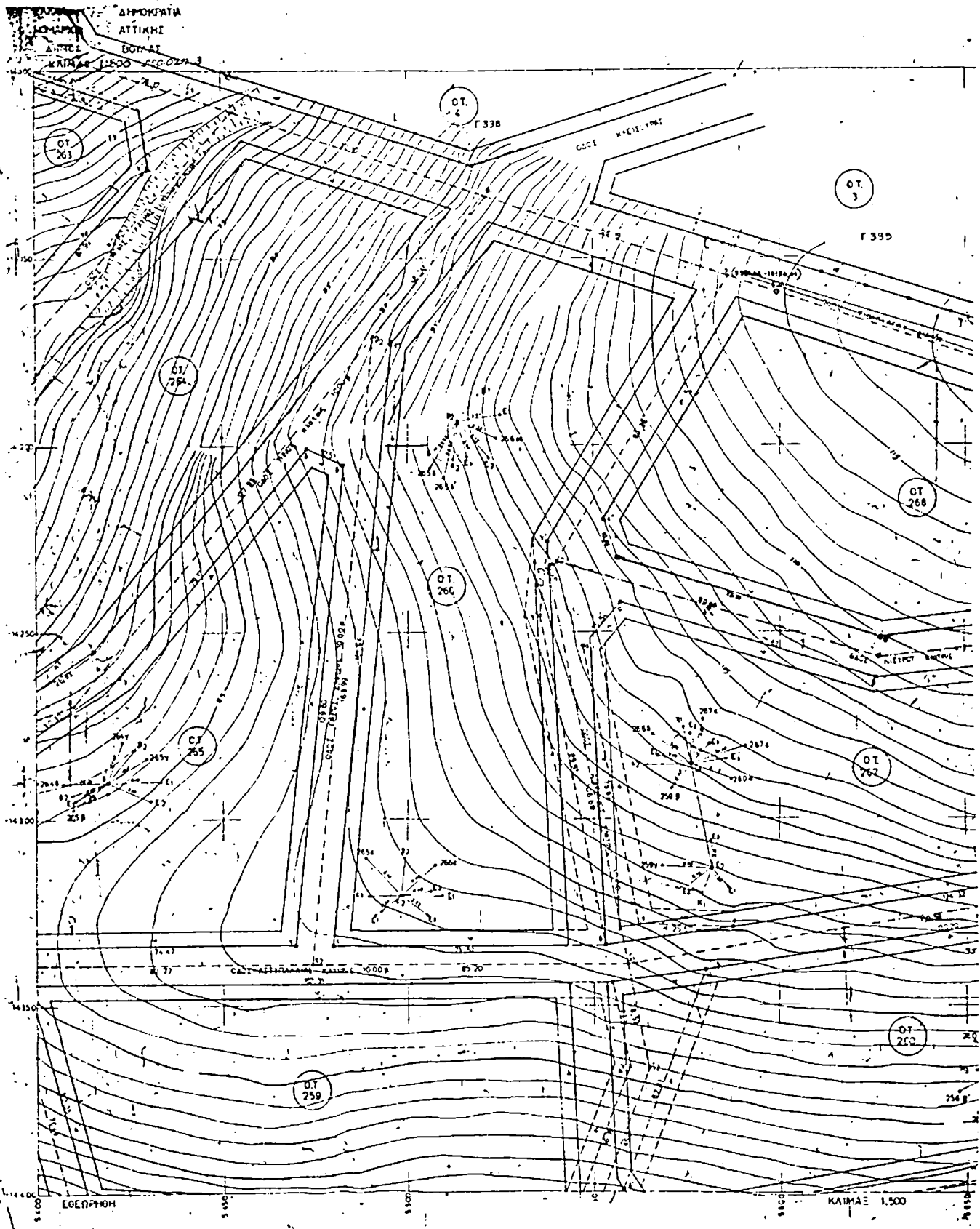

ΥΠΟΥΡΓΕΙΟ  
ΧΩΡΟΤΑΞΙΑΣ ΟΙΚΙΣΜΟΥ & ΠΕΡΙΒΑΛΛΟΝΤΟΣ

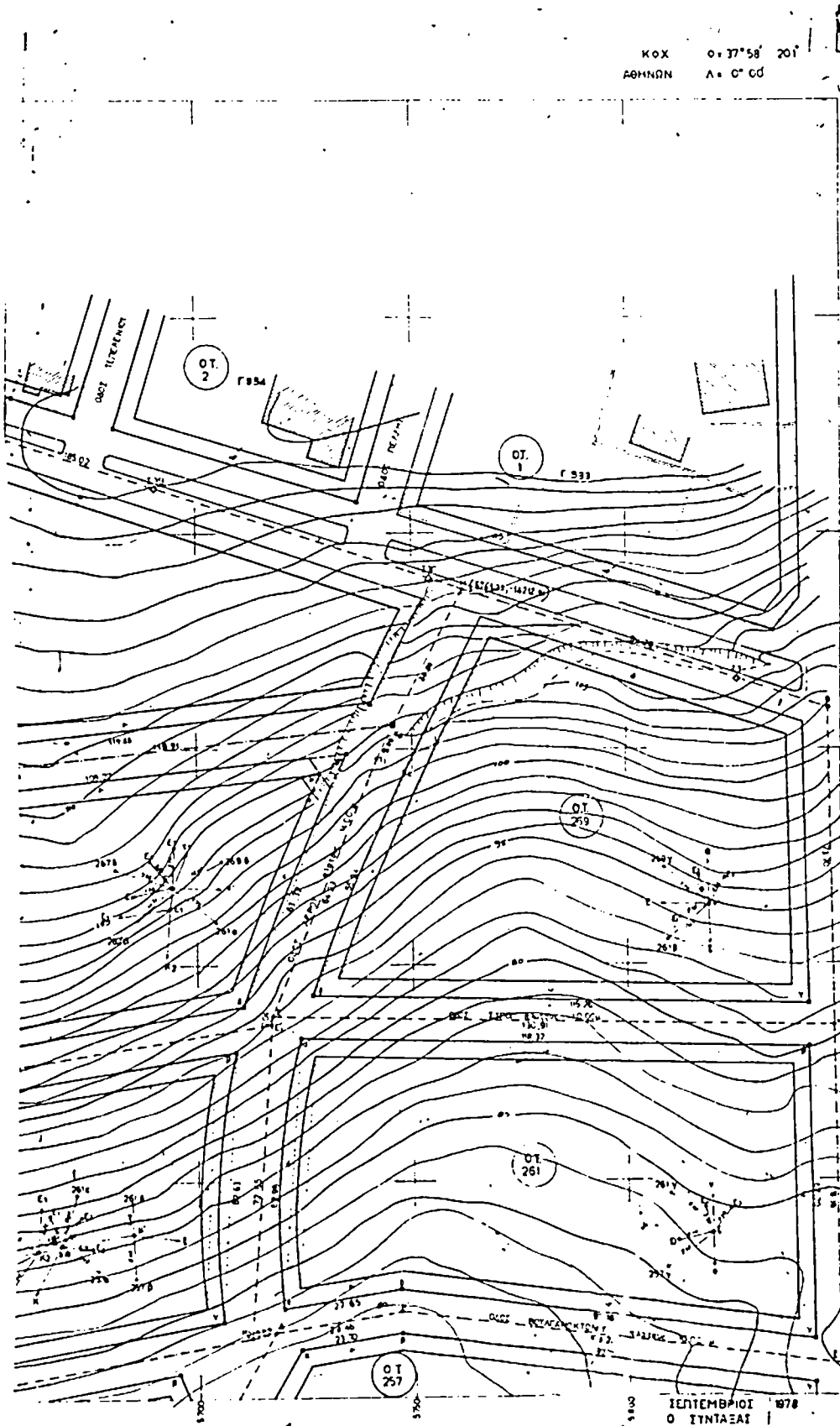

ΕΠΙΣΤΡΑΤΗΓΙΚΗ  
ΠΡΟΠΟΙΗΣΗ ΓΙΑ ΤΗΝ  
ΒΕΛΤΙΩΣΗ ΤΗΣ ΚΑΤΑΣΤΑΣΗΣ ΤΩΝ  
ΥΠΟΧΡΩΜΑΤΩΝ ΚΑΙ ΤΩΝ  
ΕΠΙΧΕΙΡΗΣΕΩΝ ΤΗΣ  
ΕΛΛΗΝΙΚΗΣ ΚΑΤΑΣΤΑΣΗΣ

24 Φεβρουαρίου 1978  
ΑΙΘΡΟΝΟΜΟΣ

ΚΑΤΑΣΤΑΣΗ

| ΑΝΩΒΑΤΙΣΤΕΡΕΙΕΣ | ΥΠΟΒΑΤΙΣΤΕΡΕΙΕΣ | ΣΥΝΟΛΟ    |
|-----------------|-----------------|-----------|
| 1               | 5 492.81        | 14 218.80 |
| 2               | 5 425.00        | 14 238.85 |
| 3               | 5 518.20        | 14 236.20 |
| 4               | 5 546.83        | 14 236.64 |
| 5               | 5 553.20        | 14 236.60 |
| 6               | 5 554.90        | 14 236.60 |
| 7               | 5 552.5         | 14 236.60 |
| 8               | 5 545.84        | 14 236.60 |
| 9               | 5 541.82        | 14 236.60 |
| 10              | 5 537.22        | 14 236.60 |
| 11              | 5 528.82        | 14 236.60 |
| 12              | 5 522.20        | 14 236.60 |
| 13              | 5 517.82        | 14 236.60 |
| 14              | 5 514.22        | 14 236.60 |
| 15              | 5 510.00        | 14 236.60 |
| 16              | 5 506.13        | 14 236.60 |
| 17              | 5 502.70        | 14 236.60 |
| 18              | 5 499.73        | 14 236.60 |
| 19              | 5 497.12        | 14 236.60 |
| 20              | 5 494.70        | 14 236.60 |
| 21              | 5 492.40        | 14 236.60 |
| 22              | 5 490.20        | 14 236.60 |
| 23              | 5 488.13        | 14 236.60 |
| 24              | 5 486.20        | 14 236.60 |
| 25              | 5 484.30        | 14 236.60 |
| 26              | 5 482.40        | 14 236.60 |
| 27              | 5 480.50        | 14 236.60 |
| 28              | 5 478.60        | 14 236.60 |
| 29              | 5 476.70        | 14 236.60 |
| 30              | 5 474.80        | 14 236.60 |
| 31              | 5 472.90        | 14 236.60 |
| 32              | 5 471.00        | 14 236.60 |
| 33              | 5 469.10        | 14 236.60 |
| 34              | 5 467.20        | 14 236.60 |
| 35              | 5 465.30        | 14 236.60 |
| 36              | 5 463.40        | 14 236.60 |
| 37              | 5 461.50        | 14 236.60 |
| 38              | 5 459.60        | 14 236.60 |
| 39              | 5 457.70        | 14 236.60 |
| 40              | 5 455.80        | 14 236.60 |
| 41              | 5 453.90        | 14 236.60 |
| 42              | 5 452.00        | 14 236.60 |
| 43              | 5 450.10        | 14 236.60 |
| 44              | 5 448.20        | 14 236.60 |
| 45              | 5 446.30        | 14 236.60 |
| 46              | 5 444.40        | 14 236.60 |
| 47              | 5 442.50        | 14 236.60 |
| 48              | 5 440.60        | 14 236.60 |
| 49              | 5 438.70        | 14 236.60 |
| 50              | 5 436.80        | 14 236.60 |

ΙΕΠΤΕΜΒΡΙΟΙ 1978  
Ο ΣΥΝΤΑΞΑΙ  
ΕΝΩ ΕΠΙΣΤΡΑΤΗΓΙΚΗ  
ΑΠ ΤΟ ΓΡΑΦΕΙΟ ΜΗΧ-ΚΟΙ

ΕΛΛΗΝΙΚΗ ΔΗΜΟΚΡΑΤΙΑ  
ΝΟΜΑΡΧΙΑ ΑΤΤΙΚΗΣ  
ΔΗΜΟΣ ΒΟΥΛΑΣ

ΨΑΛΜΑΞ 1:500 ΠΕΡΙΟΧΗ 3

ΚΟΧ 0-37° 58' 20.1"  
ΑΘΗΝΩΝ Λ: 0° 00'

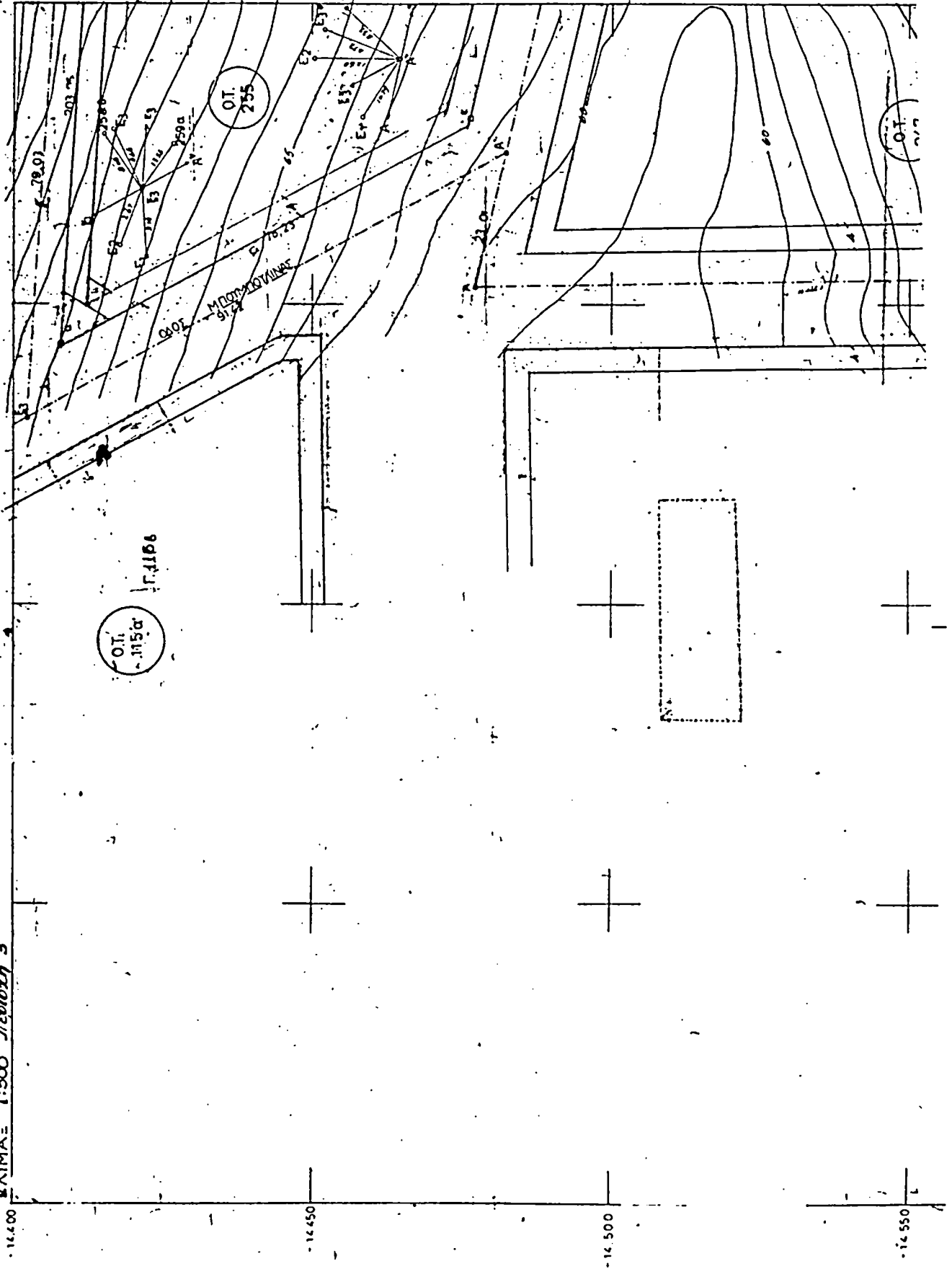
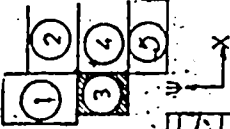

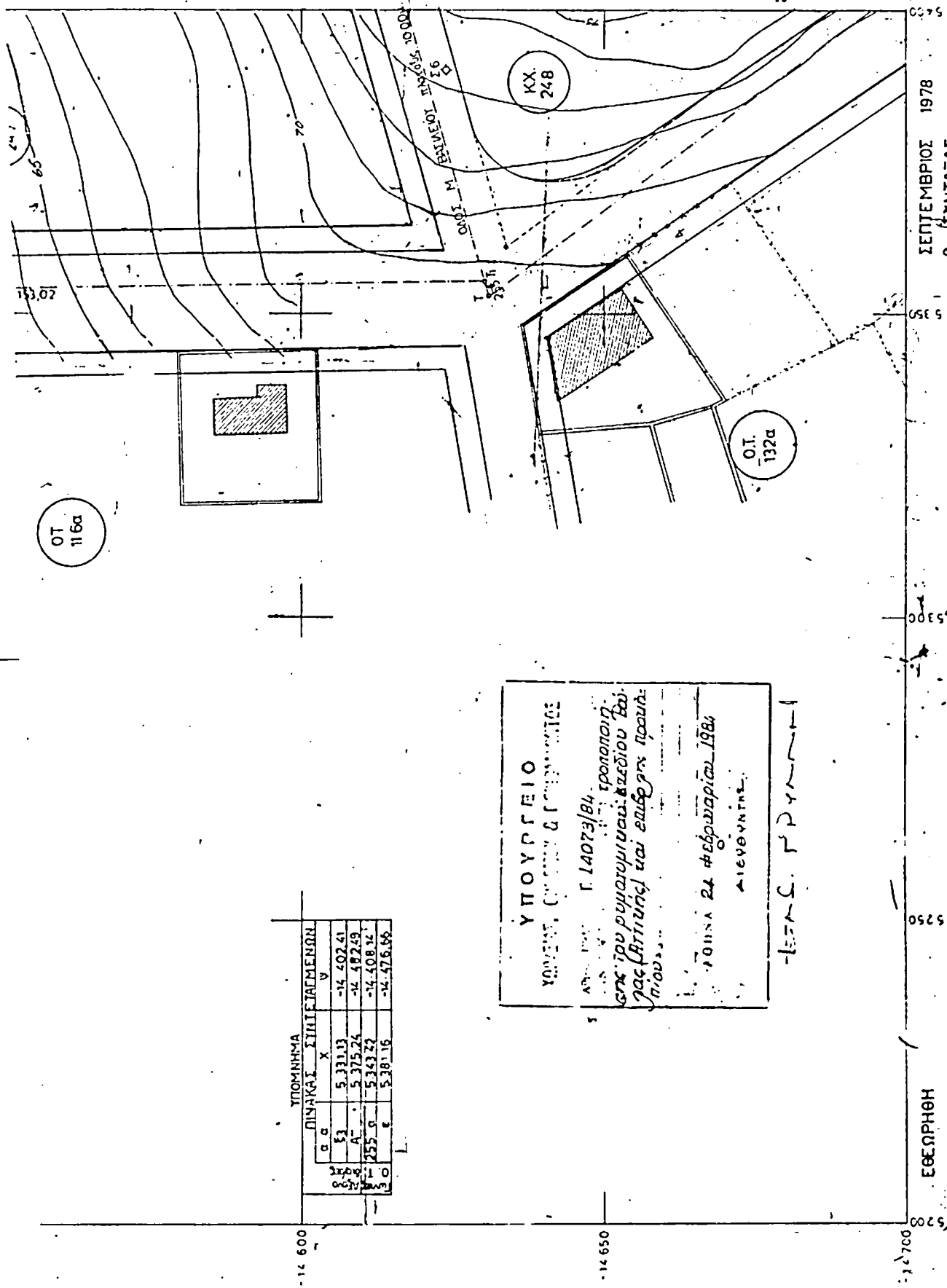

ΥΠΟΜΗΝΗΜΑ

| ΠΙΝΑΚΑΣ ΣΥΝΕΙΣΑΓΜΕΝΩΝ | Α        | Β | Γ | Δ | Ε | ΣΤ | Ζ | Η | Θ | Ι | Κ | Λ | Μ | Ν | Ξ | Ο | Π | Ρ | Σ | Τ | Υ | Φ | Χ | Ψ | Ω |  |
|-----------------------|----------|---|---|---|---|----|---|---|---|---|---|---|---|---|---|---|---|---|---|---|---|---|---|---|---|--|
| 51                    | 5.311.13 |   |   |   |   |    |   |   |   |   |   |   |   |   |   |   |   |   |   |   |   |   |   |   |   |  |
| 52                    | 5.375.24 |   |   |   |   |    |   |   |   |   |   |   |   |   |   |   |   |   |   |   |   |   |   |   |   |  |
| 53                    | 5.343.22 |   |   |   |   |    |   |   |   |   |   |   |   |   |   |   |   |   |   |   |   |   |   |   |   |  |
| 54                    | 5.381.16 |   |   |   |   |    |   |   |   |   |   |   |   |   |   |   |   |   |   |   |   |   |   |   |   |  |

**ΥΠΟΥΡΓΕΙΟ**  
 ΥΠΟΥΡΓΕΙΟ ΓΕΩΡΓΙΑΣ ΚΑΙ ΚΑΤΑΓΕΡΜΑΤΟΣ  
 ΑΠ. ΠΡΟΤ. Γ. 14073/84  
 για την ρυθμιση των κτηνικών ειδών και των ζώων (Αγροτικής) και ειδικότερα προαυ-  
 τών...  
 ΠΟΙΝΑ 24 Φεβρουαρίου 1984  
 ΑΙΕΘΟΥΝΤΗΣ

Κ.Ε.Α.Σ. Γ.Ρ.Υ.Α.Α.Α.Α.

ΣΕΠΤΕΜΒΡΙΟΣ 1978  
 Ο ΑΝΤΑΞΙΑΣ

ΚΛΙΜΑΞ 1:500

ΕΒΕΩΡΗΘΗ

**Υ Π Ο Υ Ρ Γ Ε Ι Ο**  
 ΧΩΡΟΤΑΞΙΑΣ ΟΙΚΙΣΜΟΥ & ΠΕΡΙΒΑΛΛΟΝΤΟΣ

ΕΥΘ. Ε.Π.Τ. ΣΤΑΜΠΟΥΛΟΓΛΟΥ  
 ΑΓ.ΡΟΝ.Υ. ΑΓ.ΡΟΓΡΑΦΟΣ. ΜΗΧ. - ΚΩΙ

ΕΛΛΗΝΙΚΗ ΔΗΜΟΚΡΑΤΙΑ  
ΝΟΜΑΡΧΙΑ ΑΤΤΙΚΗΣ  
ΔΗΜΟΣ ΒΟΥΛΑΣ  
ΒΑΡΗΜΑ 1500 ΔΕΚΑΤΩ 3

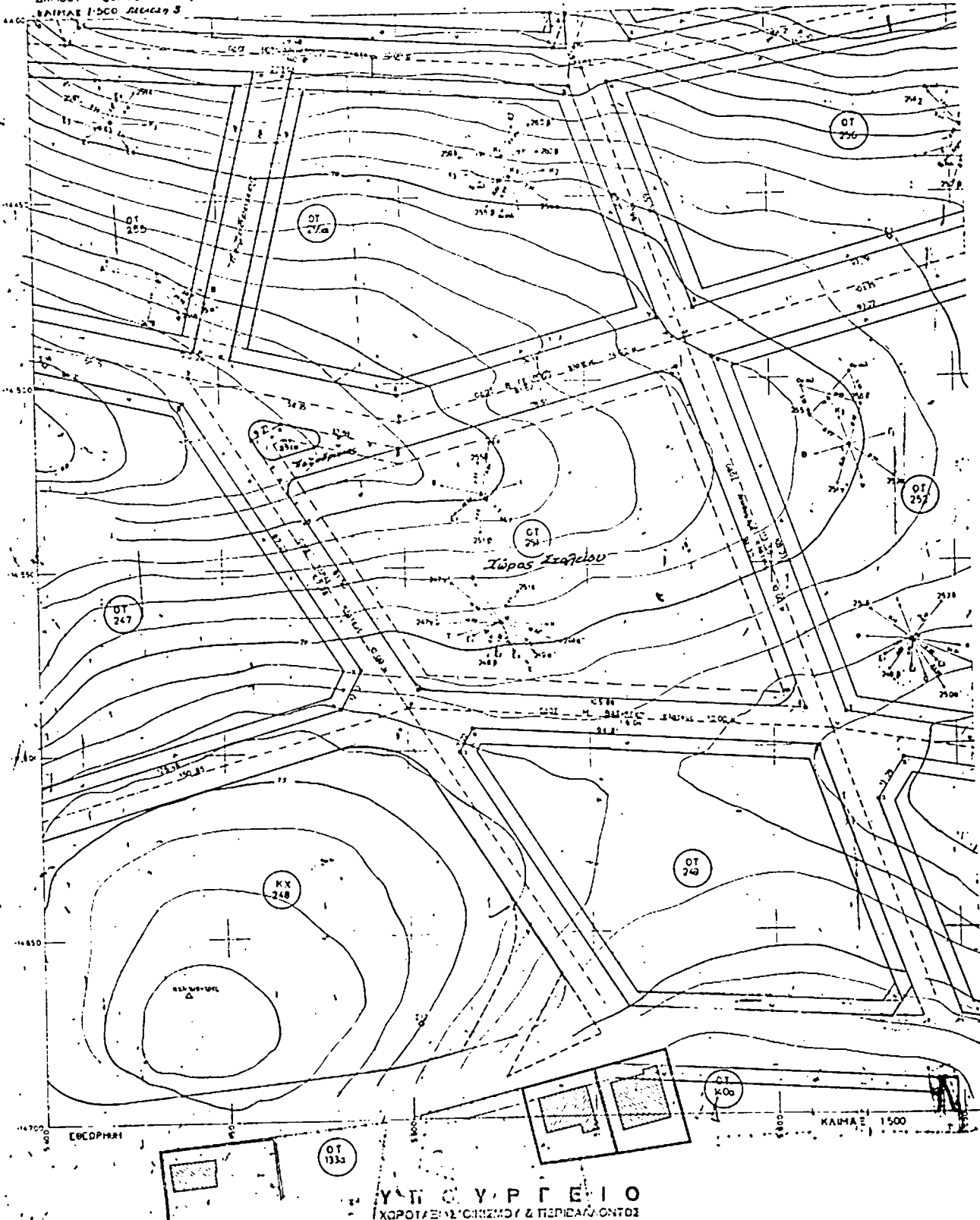

ΥΠΟΥΡΓΕΙΟ  
ΧΩΡΟΤΑΞΗΣ, ΚΑΤΑΣΤΡΟΦΗΣ & ΠΕΡΙΒΑΛΛΟΝΤΟΣ



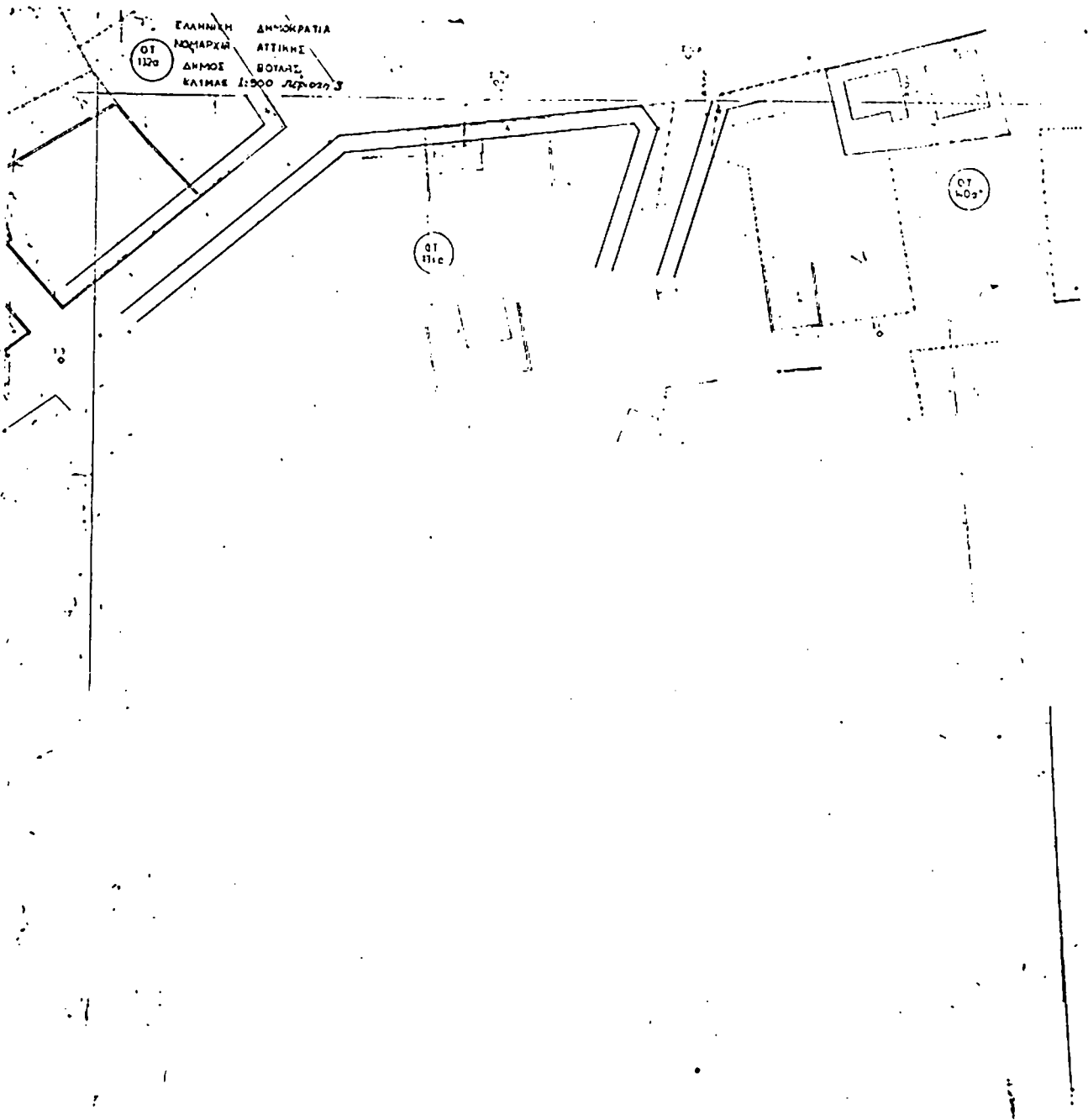

ΥΠΟΥΡΓΕΙΟ  
ΚΑΤΑΣΤΡΟΦΩΝ ΠΡΟΦΥΛΑΞΗΣ ΚΑΙ ΠΕΡΙΒΑΛΛΟΝΤΟΣ

